

PLANTA - MUROS DE ARRIMO  
ESC.: 1/75

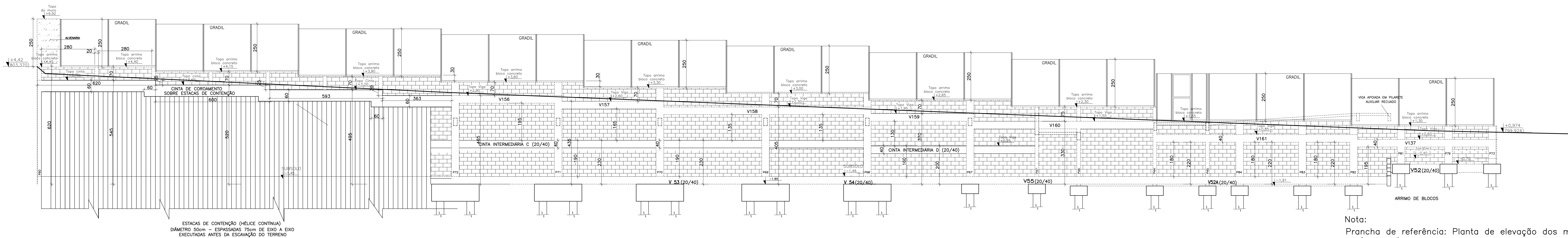

Nota:  
Prancha de referência: Planta de elevação dos muros:  
08/64, 09/64

MURO DE ARRIMO - LATERAL DIREITA  
ESC.: 1/75

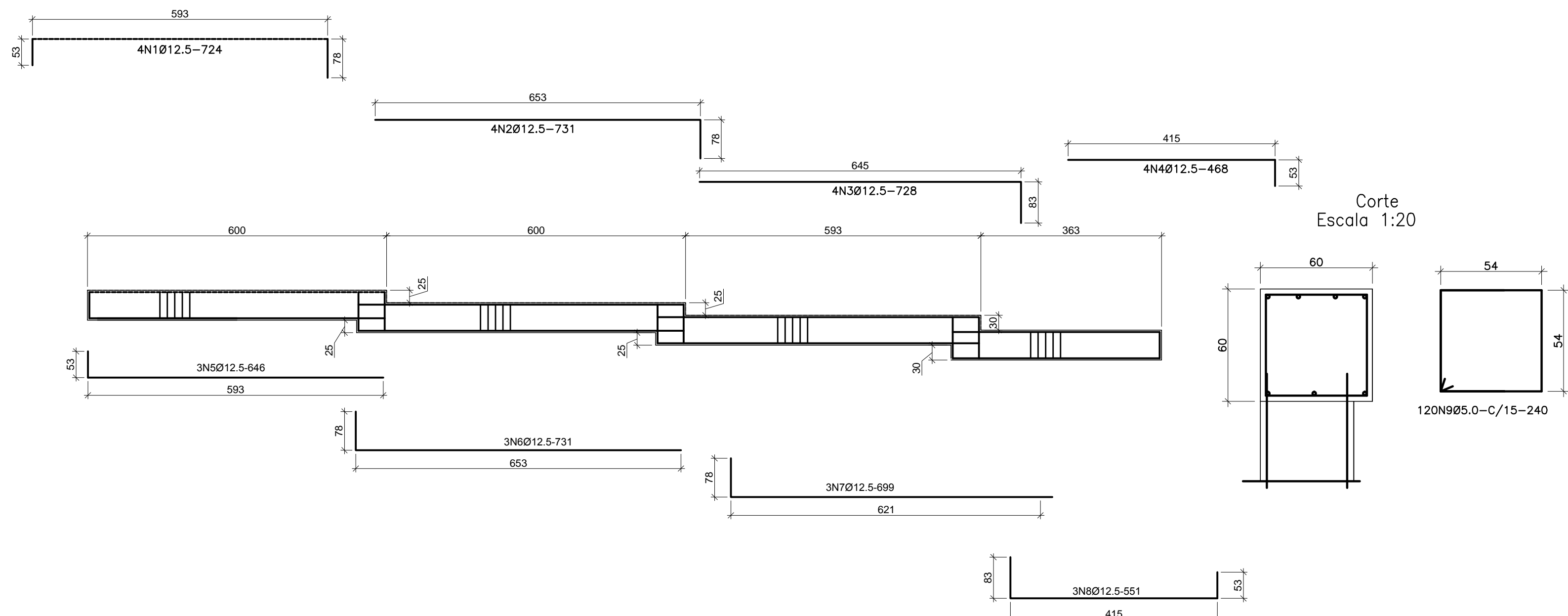

CINTA DE COROAMENTO DA CONTENÇÃO  
ESC.: 1/75

VIGA INTERMEDIÁRIA C (20/40)  
Escala 1:75

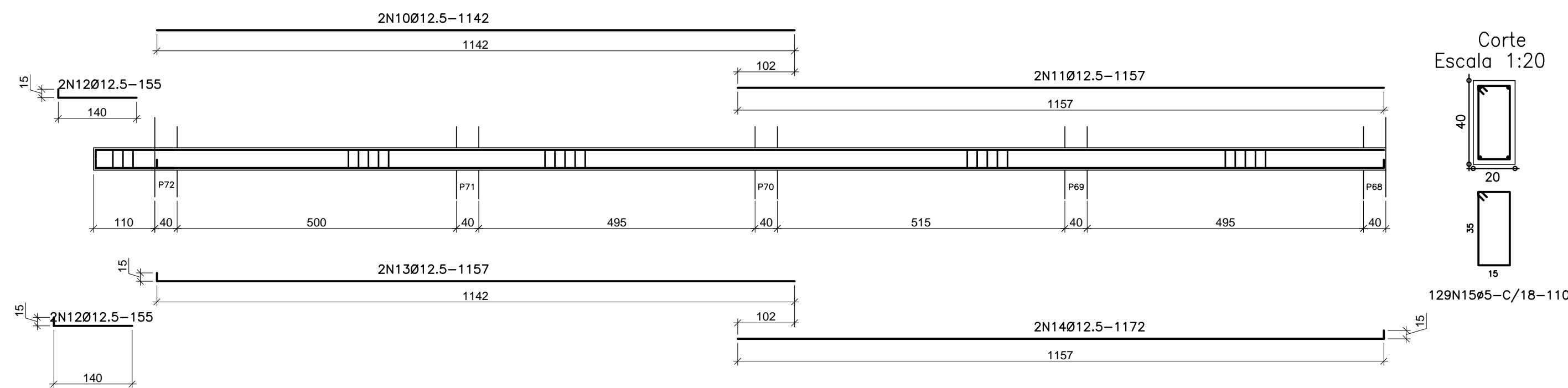

VIGA INTERMEDIÁRIA D (20/40)  
Escala 1:75

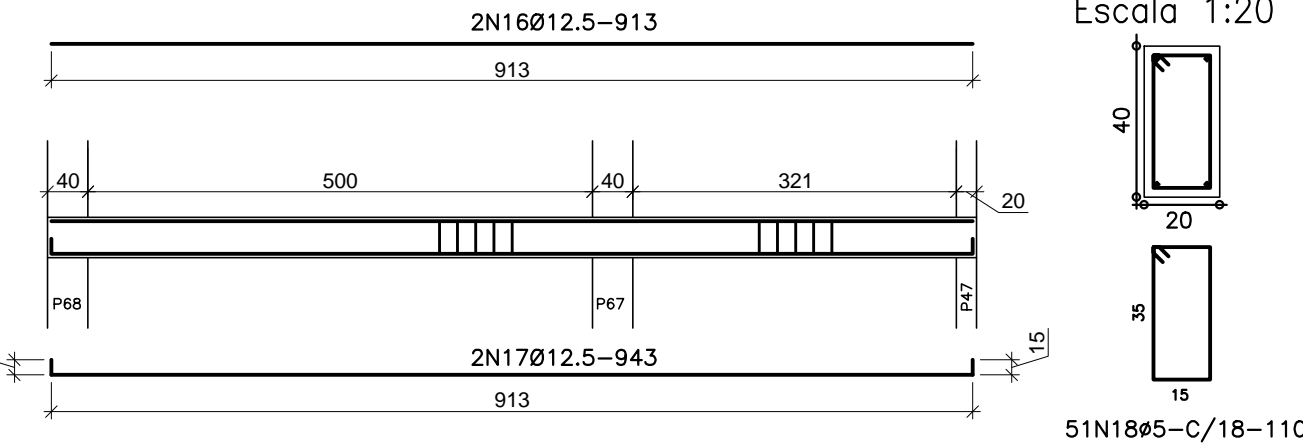

QUADRO DE FERROS				
POSICÃO	Ø (mm)	QUANTIDADE	COMP. (m)	
			UNIT.	TOTAL
N1	12,5	3	7,34	22,02
N2	12,5	4	7,31	29,24
N3	12,5	4	7,38	29,52
N4	12,5	4	4,68	18,72
N5	12,5	3	6,46	19,38
N6	12,5	3	7,31	21,93
N7	12,5	3	6,99	20,97
N8	12,5	2	5,51	11,02
N9	5,0	120	2,40	288,00
N10	12,5	2	11,42	22,84
N11	12,5	2	11,57	23,14
N12	12,5	4	1,55	6,20
N13	12,5	2	11,57	23,14
N14	12,5	2	11,72	23,44
N15	8,0	120	1,10	141,90
N16	12,5	2	9,13	18,26
N17	12,5	2	9,43	18,86
N18	5,0	51	1,10	56,10

RESUMO DE FERROS (VIGAS E CINTAS DETALHADAS DESSA PRANCHA)				
DIÂMETRO (mm)	POLEGADA	CATEGORIA	COMP. TOTAL (m)	QUANTIDADE DE BARRAS
5,0	-	CA-60	486	42
12,5	-	CA-50	301	26
				301

TOTAL = 379 Kg

AVALIAÇÃO DA QUALIDADE DA ESTRUTURA			
RECEBIMENTO PROVISÓRIO		ACEITAÇÃO DEFINITIVA	
AVALIADOR/CREA:		PRANCHA REVISADA:	
BRUNO SILVEIRA MARTINS - 148751/D		RT DO PROJETO ORIGINAL:	
		KÊNIO ÁVILA FERNANDES	
		AVALIADOR	
		BRUNO SILVEIRA MARTINS - 148751/D	
REVISÃO	00	EMISSIONAL	15/09/17
REVISÕES			

MINISTÉRIO PÚBLICO DO ESTADO DE MINAS GERAIS SEDE DAS PROMOTORIAS DE JUSTIÇA DE PATOS DE MINAS	
ENDEREÇO:	ÁREA TERRENO:
AVENIDA ANGRA DOS REIS, S/N – BAIRRO COPACABANA	10.293,06m²
PATOS DE MINAS – MG	ÁREA CONSTRUÍDA:
	2.860,04m²
PROPRIETÁRIO:	CNPJ:
	20.971.057/0001-45
PROCURADORIA GERAL DE JUSTIÇA DO ESTADO DE MINAS GERAIS	

PROJETO DE ESTRUTURA DE CONCRETO ARMADO			
EMPRESA:		CNPJ:	
PRIMEIRA ENGENHARIA LTDA		14.920.928/0001-07	
RESPONSÁVEIS TÉCNICOS:		CREA:	
KÊNIO ÁVILA FERNANDES		MG-70.918/D	
CONTEÚDO:		DATA:	
MUROS DE ARRIMO - VISTA LATERAL DIREITA		15/09/17	
DETALHAMENTO CINTA DE COROAMENTO E VIGAS INTEMEDIÁRIAS		FOLHA:	
		07/64	